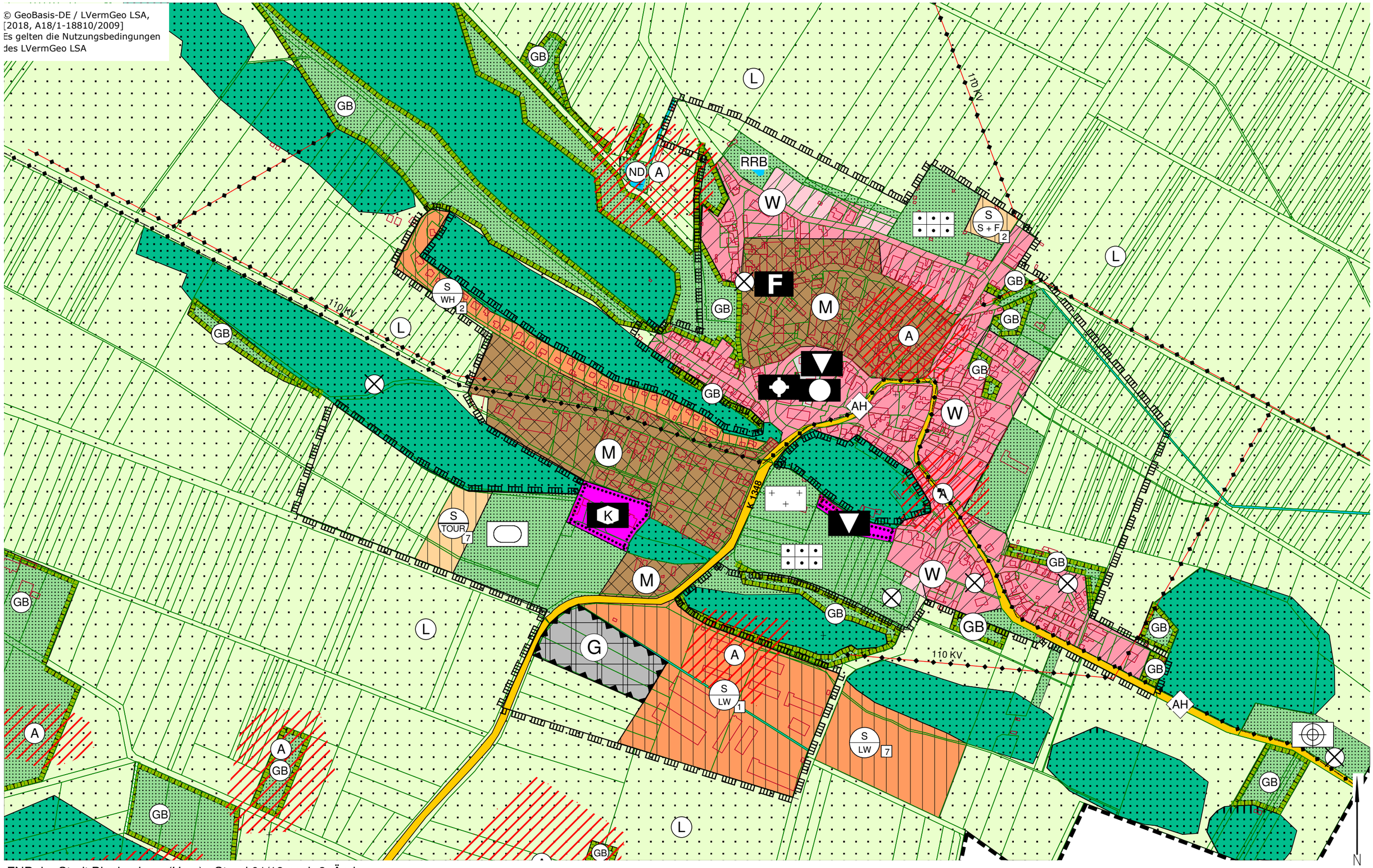

FNP der Stadt Blankenburg (Harz) - Stand 01/18 nach 2. Änderung

Teilplan 2 - OT Börnecke

Maßstab 1:5.000